

Espaço reservado para o carimbo			
MUNICÍPIO DE MIRADOURO SECRETARIA DE OBRAS			
PRAÇA SANTA RITA 288 - CENTRO - MIRADOURO MG - CNPJ 17947623/0001-79 CEP 36893-000 TEL. (32) 3753 1160 RAMAL - 210			
LOTE:	QUADRA:	DESENHO:	
		Antônio Weuller	
LOCALIDADE:	CIDADE:	VISTO:	
DISTRITO DE SANTA BÁRBARA	Miradouro	10/02/22	
Município:			
Miradouro - MG		10/02/22	
PROPRIETÁRIO (A): Prefeitura Municipal de Miradouro		DATA:	
PREFEITO MUNICIPAL		10/02/22	
CLOVES DA SILVA BOTELHO			
RESP. TÉCNICO (A): THAIS LOPES DE CASTRO		ART:	
CREA: 141895826-3		MG20220919187	
USO:			
ARQUITETÔNICO		SECRETARIA DE ESTADO DE GOVERNO - SEGOV EMENDA PARLAMENTAR Nº: 67007	
TÍTULO:			FOLHA:
PROJETO REFORMA CEMITÉRIO			01/09

DISTÂNCIA APROX. DE 11 KM (CENTRO DE MIRADOURO
AO DISTRITO DE STA BÁRBARA



Latitude: -20.813923
Longitude: -42.361466
Elevação: 700.9±16 m
Precisão: 8.5 m
Tempo: 31-01-2022 10:16
Nota: cemitério

CROQUI DE LOCALIZAÇÃO S/ ESCALA(como chegar em sta
bárbara)

Espaço reservado para o carimbo		
MUNICÍPIO DE MIRADOURO SECRETARIA DE OBRAS		
PRAÇA SANTA RITA 288 - CENTRO - MIRADOURO MG - CNPJ 17947623/0001-79 CEP 36893-000 TEL. (32) 3753 1160 RAMAL - 210		
LOTE:	QUADRA:	DESENHO: Antônio Weuller
LOCALIDADE: DISTRITO DE SANTA BÁRBARA	CIDADE: Miradouro	VISTO: 10/02/22
Município: Miradouro - MG		
PROPRIETÁRIO (A): Prefeitura Municipal de Miradouro		DATA: 10/02/22
PREFEITO MUNICIPAL CLOVES DA SILVA BOTELHO		
RESP. TÉCNICO (A): THAIS LOPES DE CASTRO CREA: 141895826-3		ART: MG20220919187
USO: PLANTA SITUAÇÃO E LOCALIZAÇÃO	SECRETARIA DE ESTADO DE GOVERNO - SEGOV EMENDA PARLAMENTAR N°: 67007	
TÍTULO: PROJETO REFORMA CEMITÉRIO		FOLHA: 02/09

0,30 3,0 2,20 1,20 0,25

PINTURA COM TINTA ACRILICA DE FUNDO APLICADA A ROLO OU PINCEL SOBRE SUPERFICIES METALICAS A EXECUTAR

CORTE LONGITUDINAL

PINTURA LÁTEX ACRÍLICA PARA
PINTURA LÁTEX ACRÍLICA PARA ÁREA EXTERNA

CORTE LONGITUDINAL

S/ ESCALA

S/ ESCALA

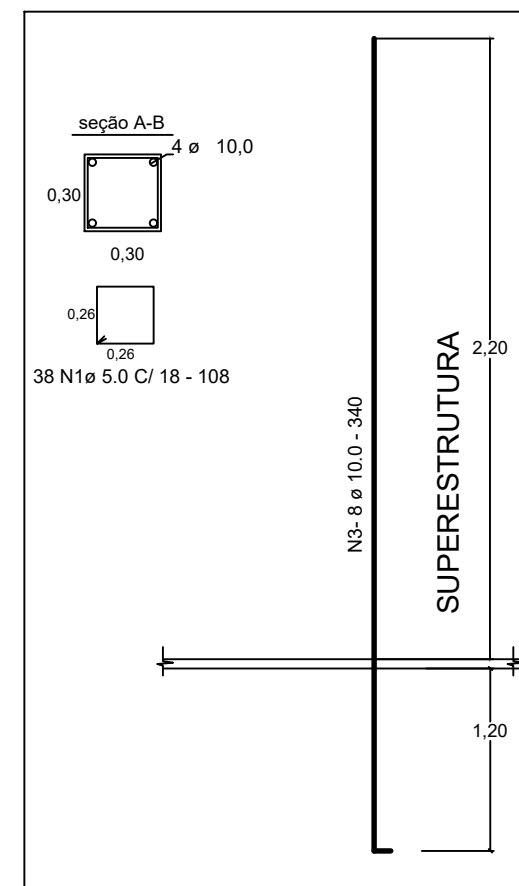
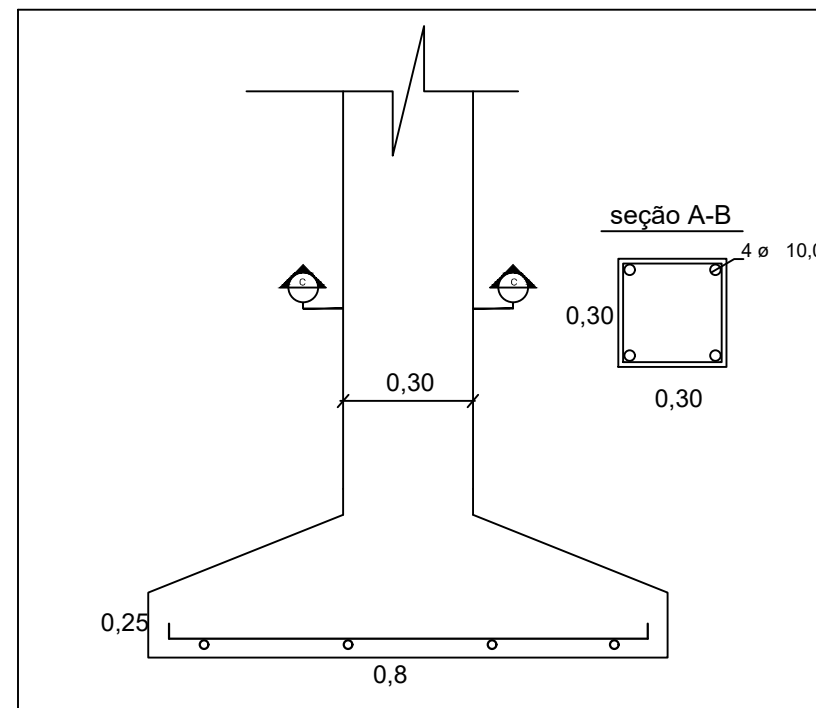
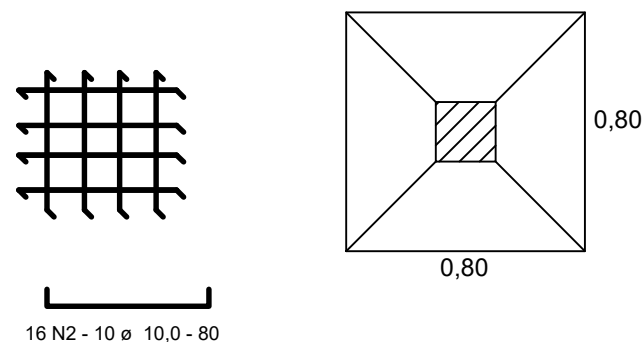

	ø(mm)	COMP.	KG	KG (+10%)
N1	5.0 MM	41.04	6,39	7,03
N2	10.0 MM	12,8	7,85	8,64
N3	10.0 MM	27,2	16,7	18,04

PILAR A EXECUTAR = 2 UND

MUNICÍPIO DE MIRADOURO
SECRETARIA DE OBRAS

LOTE: 		QUADRA: 	DESENHO: Rony Souza
LOCALIDADE: DISTRITO DE SANTA CRUZ DO MONTE ALVERNE		CIDADE: Miradouro	VISTO: 10/02/22
Município: Miradouro - MG			
PROPRIETÁRIO (A): Prefeitura Municipal de Miradouro PREFEITO MUNICIPAL CLOVES DA SILVA BOTELHO			DATA: 10/02/22
RESP. TÉCNICO (A): THAÍS LOPES DE CASTRO CREA: 141895826-3		ART: MG20220919187	
USO: CORTE E ESTRUTURAL DA CONSTRUÇÃO DOS PILARES E PORTÃO		SECRETARIA DE ESTADO DE GOVERNO - SEGOV EMENDA PARLAMENTAR Nº: 67007	
TÍTULO: PROJETO REFORMA CEMINTÉRIO			FOLHA: 03/09

PLANTA SITUAÇÃO S/ ESCALA

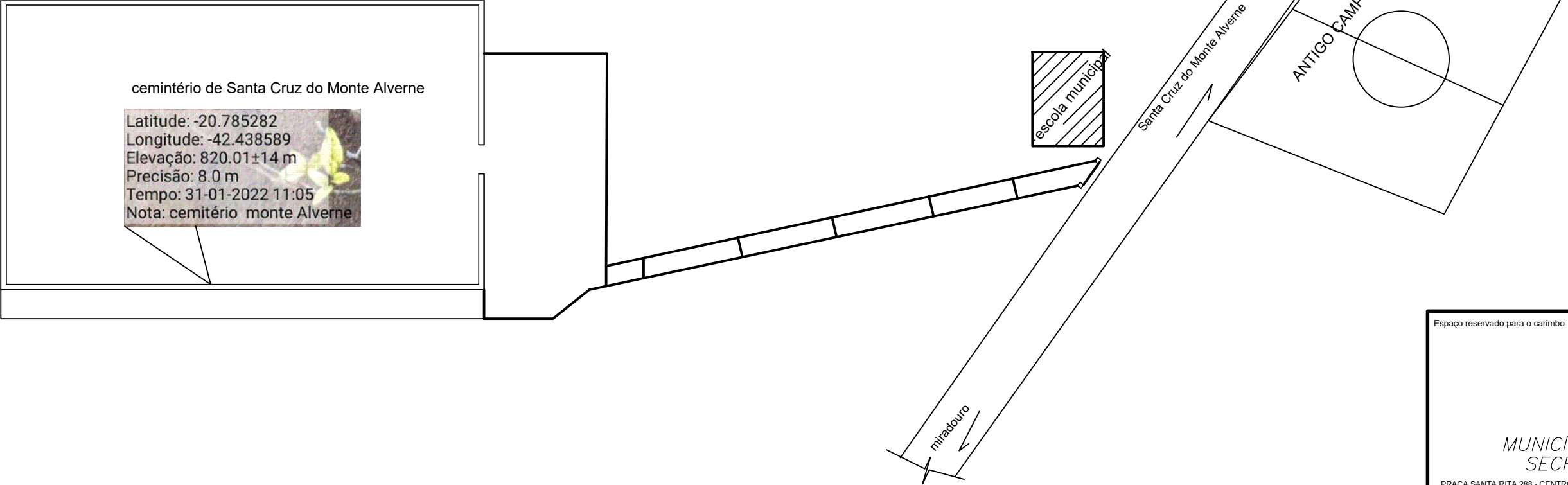

Espaço reservado para o carimbo

MUNICÍPIO DE MIRADOURO

SECRETARIA DE OBRAS

PRAÇA SANTA RITA 288 - CENTRO - MIRADOURO MG - CNPJ 17947623/0001-79 CEP 36893-000

TEL. (32) 3753 1160 RAMAL - 210

LOTE:	QUADRA:	DESENHO: Rony Souza
LOCALIDADE: DISTRITO DE SANTA CRUZ DO MONTE ALVERNE	CIDADE: Miradouro	VISTO: 10/02/22
Município: Miradouro - MG		
PROPRIETÁRIO (A): Prefeitura Municipal de Miradouro		DATA: 10/02/22
PREFEITO MUNICIPAL CLOVES DA SILVA BOTELHO		
RESP. TÉCNICO (A): THAÍS LOPES DE CASTRO CREA: 141895826-3	ART: MG20220919187	
USO: PLANTA SITUAÇÃO	SECRETARIA DE ESTADO DE GOVERNO - SEGOV EMENDA PARLAMENTAR Nº: 67007	
TÍTULO: PROJETO REFORMA CEMITÉRIO		FOLHA: 04/09

DISTÂNCIA APROX. DE 21 KM (CENTRO DE MIRADOURO
AO DISTRITO DE STA CRUZ DO MONTE ALVERNE

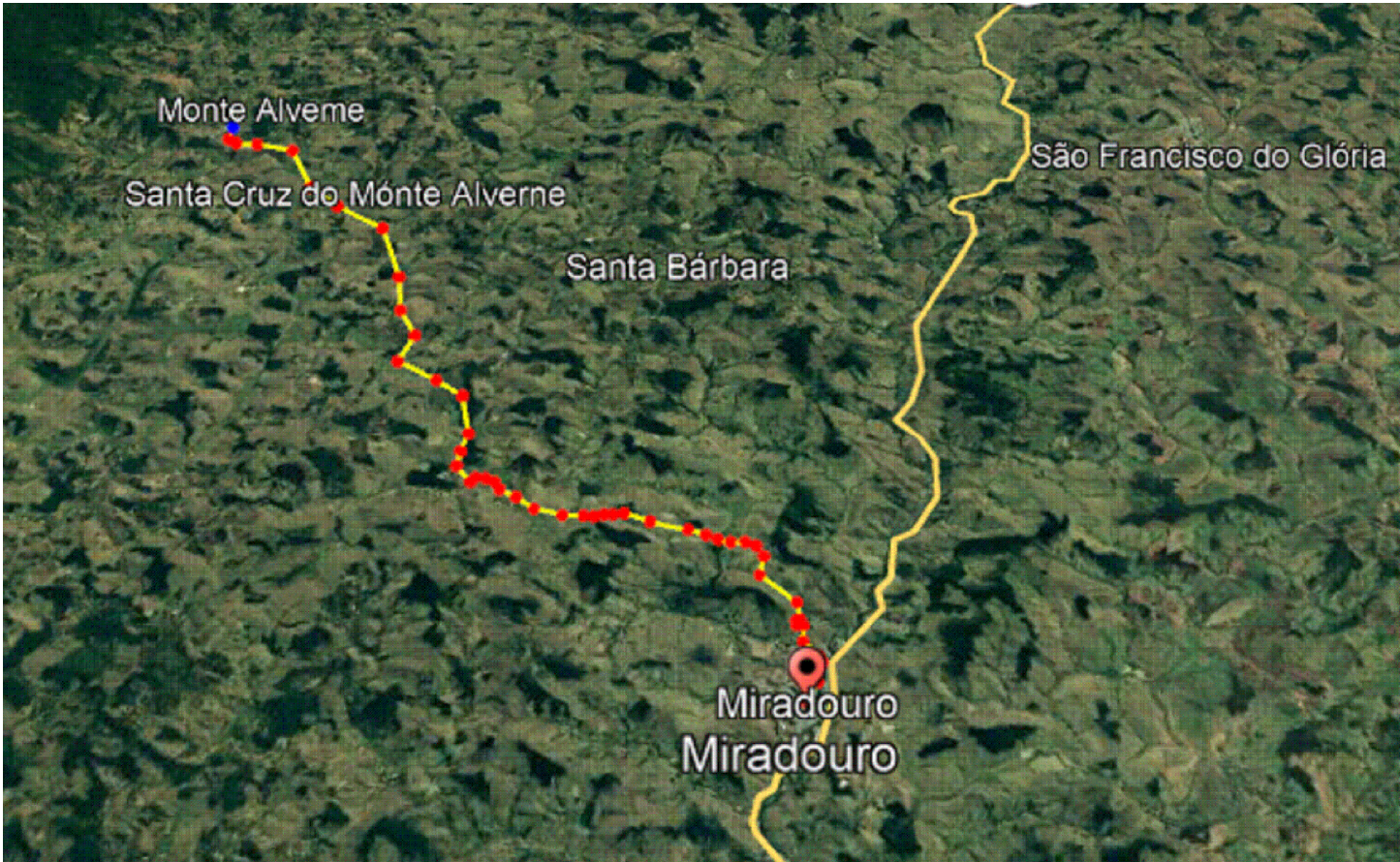

CROQUI DE LOCALIZAÇÃO S/
ESCALA(como chegar em Santa
Cruz do Monte Alverne)

Espaço reservado para o carimbo		
<div>MUNICÍPIO DE MIRADOURO SECRETARIA DE OBRAS <small>PRAÇA SANTA RITA 288 - CENTRO - MIRADOURO MG - CNPJ 17947623/0001-79 CEP 36893-000 TEL. (32) 3753 1160 RAMAL - 210</small></div>		
LOTE:	QUADRA:	DESENHO: Rony Souza
LOCALIDADE: DISTRITO DE SANTA CRUZ DO MONTE ALVERNE	CIDADE: Miradouro	VISTO: 10/02/22
Município: Miradouro - MG		
PROPRIETÁRIO (A): Prefeitura Municipal de Miradouro PREFEITO MUNICIPAL CLOVES DA SILVA BOTELHO		DATA: 10/02/22
RESP. TÉCNICO (A): THAÍS LOPES DE CASTRO CREA: 141895826-3	ART: MG20220919187	
USO: PLANTA DE LOCALIZAÇÃO	SECRETARIA DE ESTADO DE GOVERNO - SEGOV EMENDA PARLAMENTAR Nº: 67007	
TÍTULO: PROJETO REFORMA CEMINTÉRIO		FOLHA: 05/09

PLANTA ARQUITETÔNICA S/ ESCALA

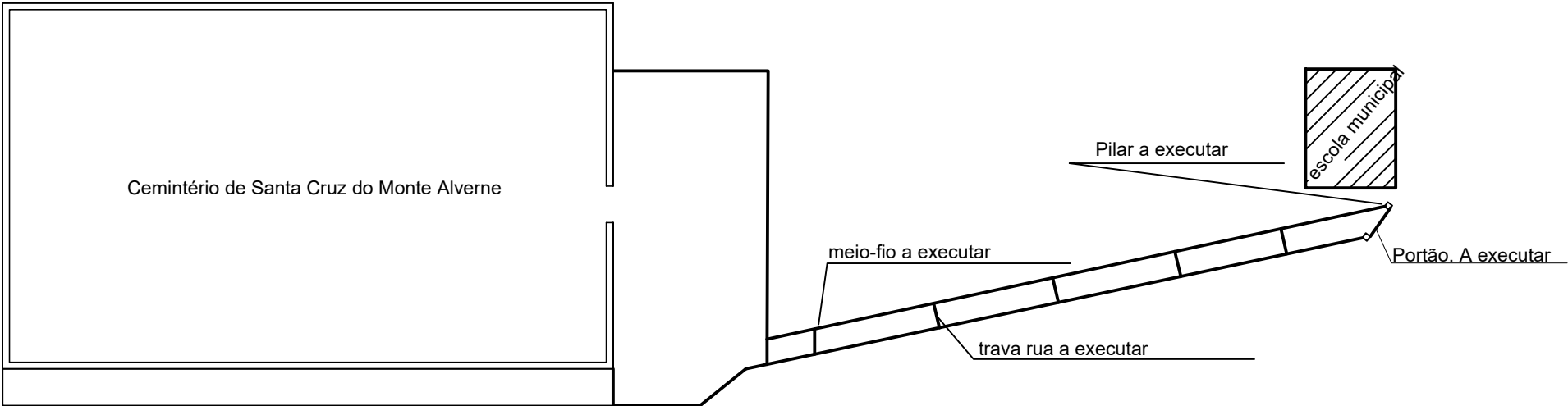

NOTA

MEIO-FIO A EXECUTAR= 188,00 M
PILAR A EXECUTAR = 2 UND
LARGURA DO ACESSO= 3,00 M

Espaço reservado para o carimbo

MUNICÍPIO DE MIRADOURO
SECRETARIA DE OBRAS
PRAÇA SANTA RITA 288 - CENTRO - MIRADOURO MG - CNPJ 17947623/0001-79 CEP 36893-000
TEL. (32) 3753 1160 RAMAL - 210

LOTE:	QUADRA:	DESENHO: Rony Souza
LOCALIDADE: DISTRITO DE SANTA CRUZ DO MONTE ALVERNE	CIDADE: Miradouro	VISTO: 10/02/22
Município: Miradouro - MG		
PROPRIETÁRIO (A): Prefeitura Municipal de Miradouro PREFEITO MUNICIPAL CLOVES DA SILVA BOTELHO		DATA: 10/02/22
RESP. TÉCNICO (A): THAIS LOPES DE CASTRO CREA: 141895826-3	ART: MG20220919187	
USO: PLANTA ARQUITETÔNICA	SECRETARIA DE ESTADO DE GOVERNO - SEGOV EMENDA PARLAMENTAR N°: 67007	
TÍTULO: PROJETO REFORMA CEMINTÉRIO		FOLHA: 06/09

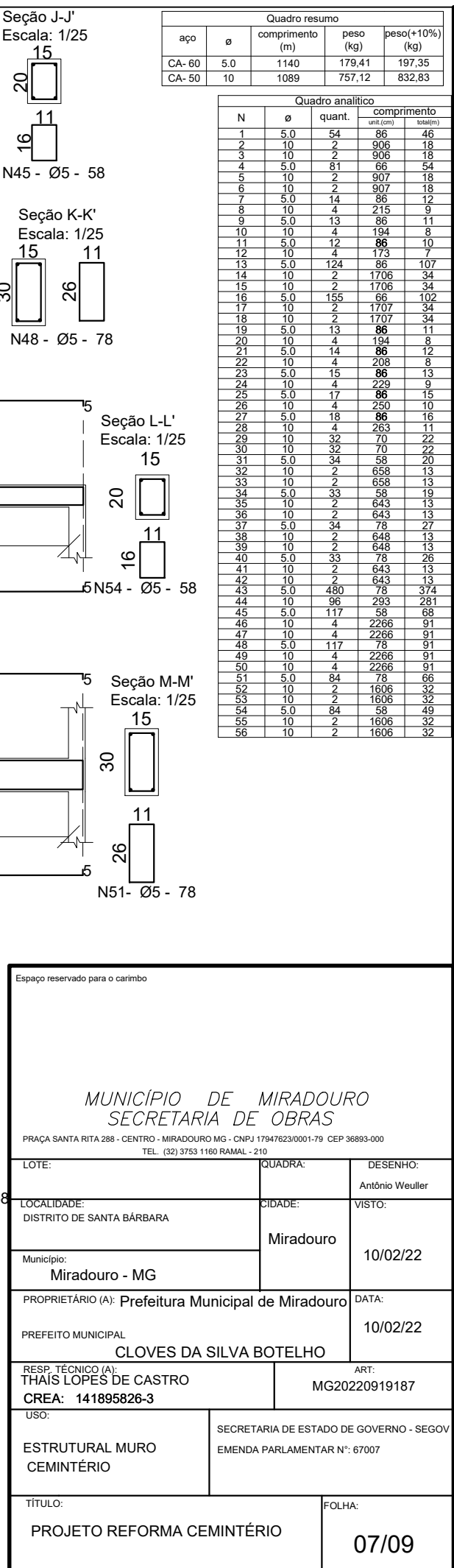

Quadro analítico				
N	a	quant.	comprimento	
			unif.(m)	total(m)
1	5,0	54	86	46
2	2	2	906	18
3	10	2	906	18
4	5,0	81	66	54
5	10	2	907	18
6	10	2	907	18
7	5,0	14	86	12
8	10	4	215	9
9	5,0	13	86	11
10	10	4	194	8
11	5,0	12	86	10
12	10	4	173	7
13	5,0	124	86	107
14	10	2	1706	34
15	10	2	1706	34
16	5,0	155	66	102
17	10	2	1707	34
18	10	2	1707	34
19	5,0	13	86	11
20	10	4	194	8
21	5,0	14	86	12
22	10	4	208	8
23	5,0	15	86	13
24	10	4	229	9
25	5,0	17	86	15
26	10	4	250	10
27	5,0	18	86	16
28	10	2	263	11
29	10	32	70	22
30	10	32	70	22
31	5,0	34	58	20
32	10	2	658	13
33	10	2	658	13
34	5,0	33	58	19
35	10	2	643	13
36	10	2	643	13
37	5,0	34	78	27
38	10	2	648	13
39	10	2	648	13
40	5,0	33	78	26
41	10	2	643	13
42	10	2	643	13
43	5,0	480	78	374
44	10	96	293	281
45	5,0	117	58	68
46	10	4	2266	91
47	10	4	2266	91
48	5,0	117	78	91
49	10	4	2266	91
50	10	4	2266	91
51	5,0	84	78	66
52	10	2	1606	32
53	10	2	1606	32
54	5,0	84	58	49
55	10	2	1606	32
56	10	2	1606	32

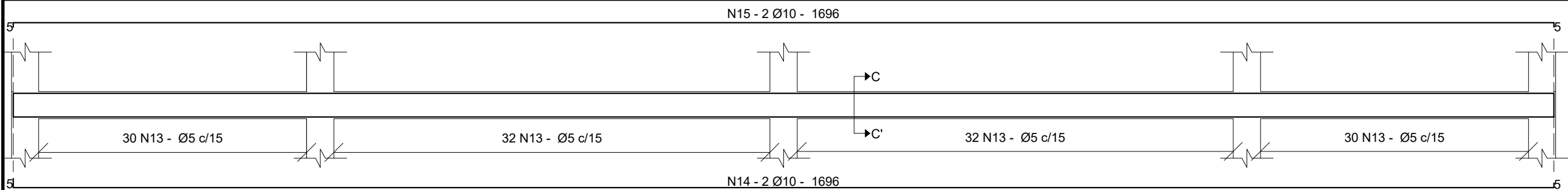

Detalhamento da Viga Baldrame 2
Escala: 1/50

Seção D-D'
Escala: 1/25

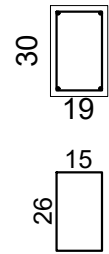

N13 - Ø5 - 86

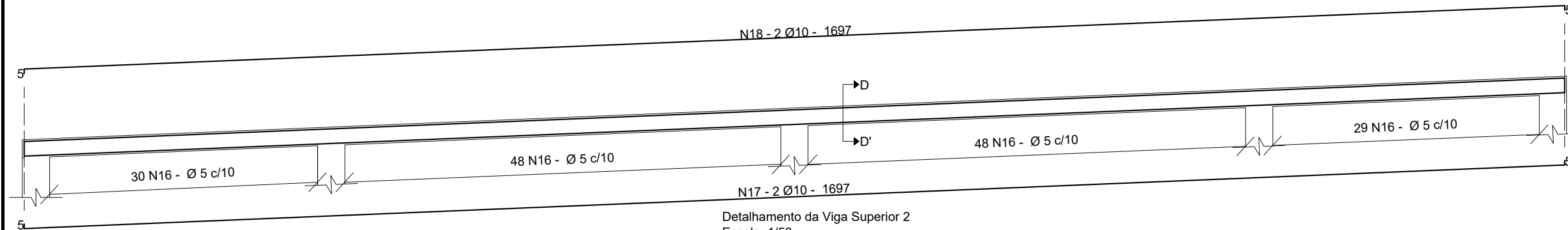

Detalhamento da Viga Superior 2
Escala: 1/50

Seção C-C'
Escala: 1/25

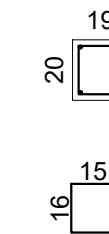

N16 - Ø 5 c/10 - 66

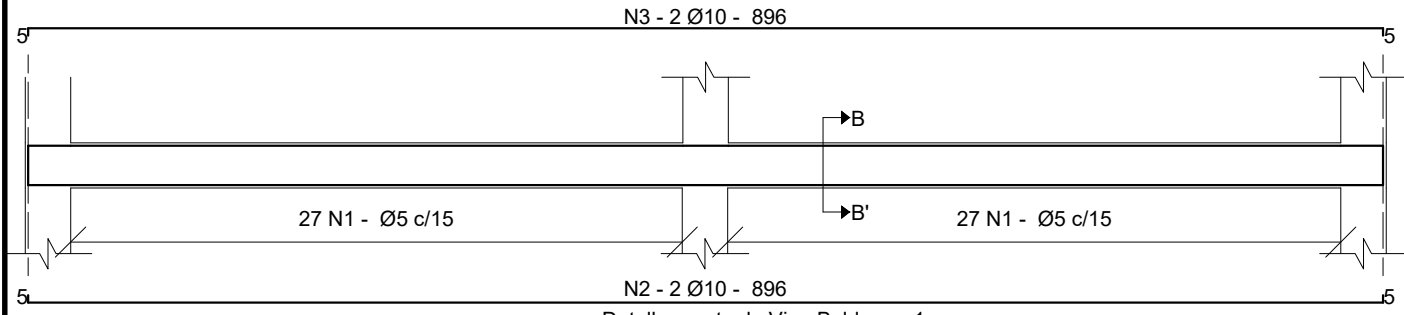

Detalhamento da Viga Baldrame 1
Escala: 1/50

Seção B-B'
Escala: 1/25

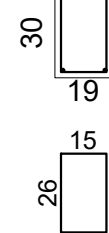

N1 - Ø5 - 86

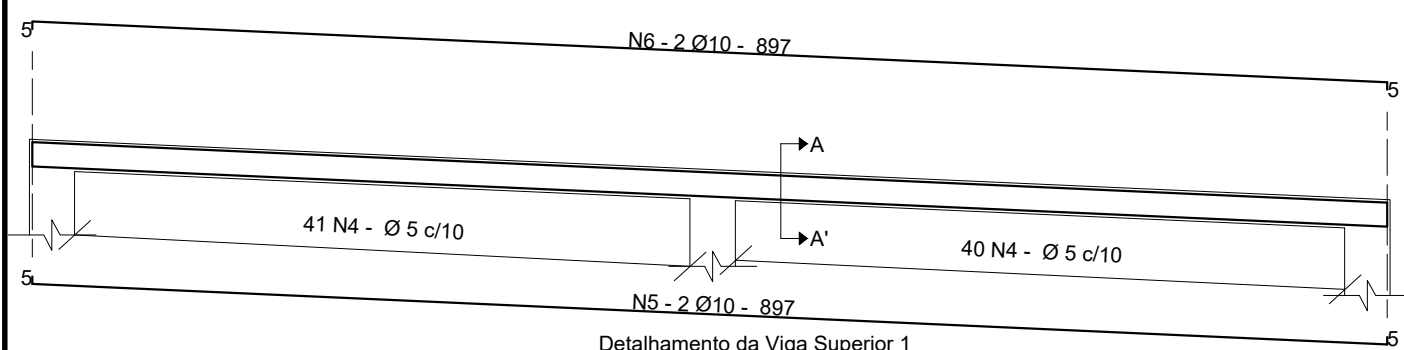

Detalhamento da Viga Superior 1
Escala: 1/50

Escala: 1/25



N4 - Ø5 - 66

Quadro resumo				
aço	Ø	comprimento (m)	peso (kg)	peso(+10%) (kg)
CA- 60	5.0	1140	179,41	197,35
CA- 50	10	1089	757,12	832,83

Quadro analítico				
N	Ø	quant.	comprimento (m)	total(m)
1	5.0	54	86	46
2	10	2	906	18
3	10	2	906	18
4	5.0	81	66	54
5	10	2	907	18
6	10	2	907	18
7	5.0	14	86	12
8	10	4	215	9
9	5.0	13	86	11
10	10	4	194	8
11	5.0	12	86	10
12	10	4	173	7
13	5.0	124	86	107
14	10	2	1706	34
15	10	2	1706	34
16	5.0	155	66	102
17	10	2	1707	34
18	10	2	1707	34
19	5.0	13	86	11
20	10	4	194	8
21	5.0	14	86	12
22	10	4	208	8
23	5.0	15	86	13
24	10	4	229	9
25	5.0	17	86	15
26	10	4	250	10
27	5.0	18	86	16
28	10	4	263	11
29	10	32	70	22
30	10	32	70	22
31	5.0	34	58	20
32	10	2	658	13
33	10	2	658	13
34	5.0	33	58	19
35	10	2	643	13
36	10	2	643	13
37	5.0	34	78	27
38	10	2	648	13
39	10	2	648	13
40	5.0	33	78	26
41	10	2	643	13
42	10	2	643	13
43	5.0	480	78	374
44	10	96	293	281
45	5.0	117	58	68
46	10	4	2266	91
47	10	4	2266	91
48	5.0	117	78	91
49	10	4	2266	91
50	10	4	2266	91
51	5.0	84	78	66
52	10	2	1606	32
53	10	2	1606	32
54	5.0	84	58	49
55	10	2	1606	32
56	10	2	1606	32

Espaço reservado para o carimbo

MUNICÍPIO DE MIRADOURO

SECRETARIA DE OBRAS

PRAÇA SANTA RITA 288 - CENTRO - MIRADOURO MG - CNPJ 17947623/0001-79 CEP 36893-000

TEL. (32) 3753 1160 RAMAL - 210

LOTE:	QUADRA:	DESENHO:
		Antônio Weuller
LOCALIDADE:	CIDADE:	VISTO:
DISTRITO DE SANTA BÁRBARA	Miradouro	10/02/22
Município:		
Miradouro - MG		
PROPRIETÁRIO (A): Prefeitura Municipal de Miradouro	DATA:	
PREFEITO MUNICIPAL		10/02/22
CLOVES DA SILVA BOTELHO		
RESP. TÉCNICO (A): THAIS LOPES DE CASTRO	ART:	
CREA: 141895826-3		MG20220919187
USO:		
ESTRUTURAL VIGA	SECRETARIA DE ESTADO DE GOVERNO - SEGOV	
MURO CONTENÇÃO	EMENDA PARLAMENTAR N°: 67007	
TÍTULO:	FOLHA:	
PROJETO REFORMA CEMINTÉRIO		08/09

